匝瑳市立吉田小学校
このてかしわ
学校だより
No.８　令和５年１２月１５日（金）

優秀賞　　さん

負けじ魂ここにあり！

１１月２９日（水）晴天の下、恒例のマラソン大会が実施されました。

吉田っ子達は、約１ヶ月間におよぶマラソンの練習に励み、１学年は約７００ｍ、中学年は約１０００ｍ、高学年は約１４００ｍのコースを力走し、苦しくて弱気になる自分に打ち勝ち、参加者全員が完走することができました。

また、試走よりもタイムが伸びた児童が多くみられました。

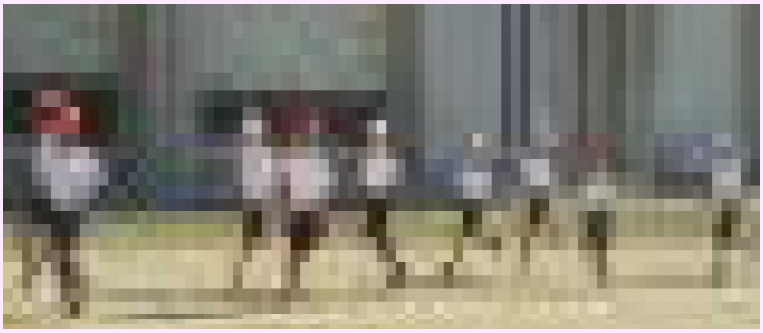

当大会が無事に実施することができたのも、コースの安全確保のために早朝からご協力くださいました駐在署の酒井様をはじめ、ＰＴＡ役員の皆様のお陰です。ありがとうございました。

☆メダル授与

〈低学年〉　　〈中学年〉　　〈高学年〉

さん　　さん　　さん

さん　　さん　　さん

☆賞状授与

１年　　さん
２年　　さん
３年　　さん
４年　　さん
５年　　さん
６年　　さん

おめでとうございます。

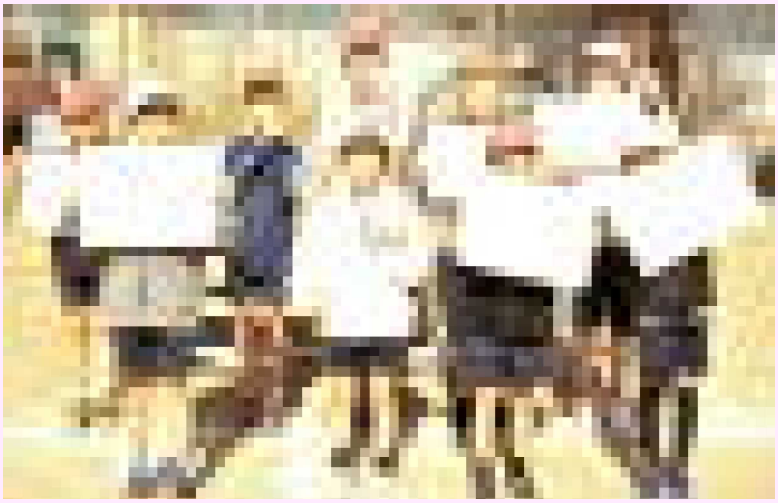

匝瑳市小中作品展覧会に出品（金賞）

《書　写》

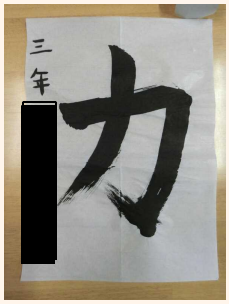

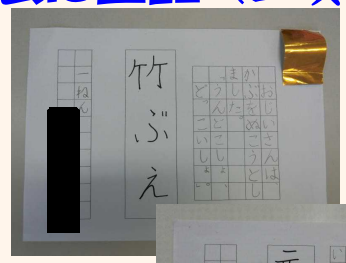

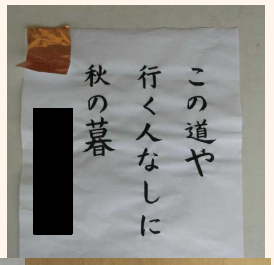

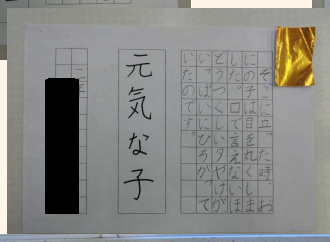

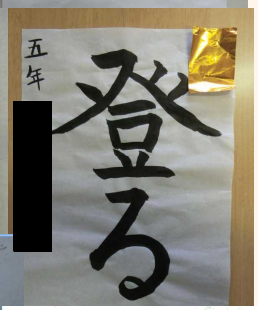

《造　形》

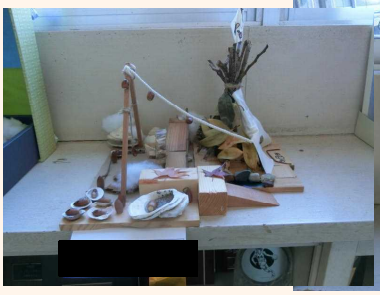

《家　庭》

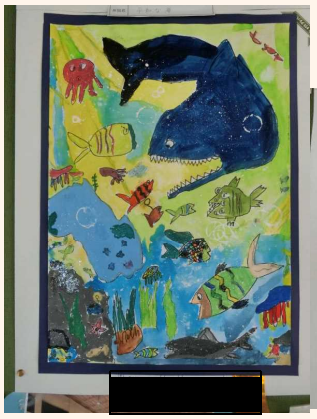

ご協力ありがとうございました！

　ＰＴＡ主催の「第２回リサイクル品回収事業」を１２月９日（土）に実施しました。各地区役員、ＰＴＡ本部役員さんが中心となり、大勢の保護者の皆様のご協力と吉田地区にお住まいの皆様の全面的なご支援のもと、数多くのリサイクル品をお寄せいただきました。結果は業者から連絡が届きましたら、別途お知らせいたします。