匝瑳市立吉田小学校
このてかしわ
No.4
学校だより
令和５年７月１９日

キャンドルファイヤー

宿泊体験学習

７月５日（水）・６日（木）の二日間、水郷小見川青年自然の家において４年生と５年生は、宿泊体験をしてきました。入所後に、色とりどりの個性あふれる魔法のせっけんを作りました。午後からはカヌー体験をする予定でしたが、急に風が強くなり、残念ながらカヌー体験は中止となってしまいました。その代わりに、「ペタンク」という「ボッチャ」に似た競技を行い、４年生対５年生で対決し、わずか１点差で５年生が勝利しました。また、５年生対先生チームで戦い、５年生が見事勝利を収めました。初めての体験でしたが、みんな大盛り上がりでした。その後、グラウンドゴルフで汗をかき、１８時３０分よりキャンドルファイヤーにて、聖火を囲み皆で誓いを立て、初日は終わりました。

二日目は、どしゃ降りの雨の中、屋根のある炊事場でカレー作りをしました。食べる頃にはすっかり雨も上がり、みんなで美味しくいただきましたが、その後の片付けに大変苦戦したようです。洗った鍋がなかなか所員の方に合格がもらえず、４度ほどやり直してようやく全員合格することが出来たみたいです。子供たちは、この二日間、とても良い体験ができ、満足そうな笑顔で帰校しました。

保護者の皆様には、小見川宿泊学習に向けて、多方面にわたりご協力をいだたきまして、ありがとうございました。

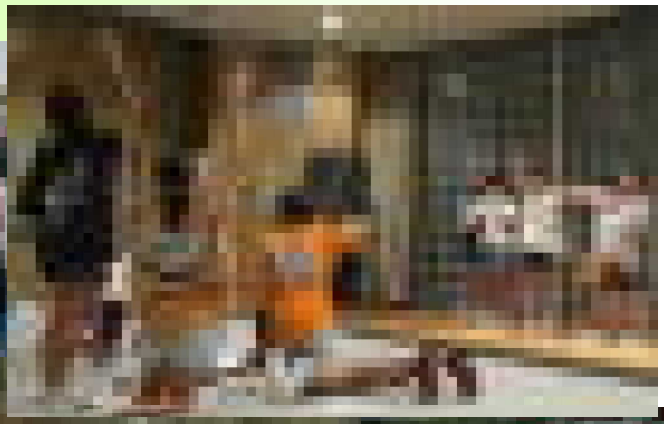
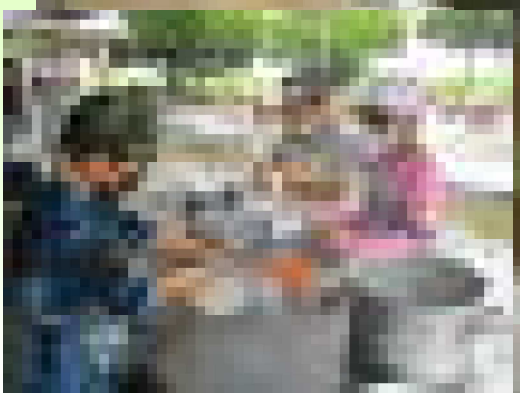
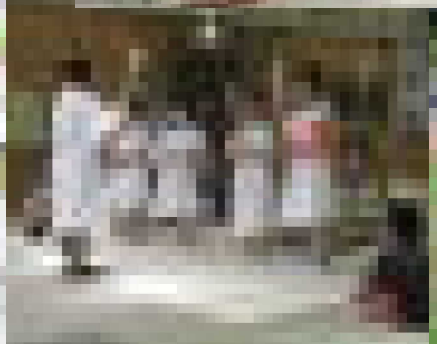

おめでとう ございます！

匝瑳市学校保健会と香取匝瑳歯科医師会が「歯と口の健康週間」にちなんだ、図画・ポスターの募集において、図画の部で３年生の〇〇さんが優秀賞を受賞しました。ポスターの部では、５年生の〇〇さんが優良賞を受賞しました。

さん

さん

読書賞

今年も児童が読書をすると読書カードに記録し、１～３年生は１５冊、４～６年生は１０冊になると校長から直接、ミニ賞状**「読書がんばり賞」**を渡しています。

さん

さん

昨年度は、４０名全児童が「がんばり賞」を受賞しました。更に、百冊賞１２名、二百冊賞４名、三百冊賞３名の受賞者がいました。

今年度初めて２年生の〇〇さんと〇〇さんが、百冊賞を受賞しました。

校長室より

今年度の学校教育目標の重点は「気づき」です。自ら気づき行動する吉田っ子を育みたいからです。そこで「ちゃれんじ３（スリー）」として、①自らあいさつ②一日一善③早寝・早起き・朝ごはんの３つの目標に取り組んできました。

これから夏休みが始まります。長い夏休みを有意義に過ごさせるために、ご家庭でも意識して実施するよう声かけをお願いします。また、学校で学んだことを実生活で生かすことで学びが定着します。是非、学年や発達段階に応じたお手伝いをさせてください。ひとつの事をやり通すことで、自信に繋がります。更に、褒められることで自己肯定感、自己有用感が高まりますので、ご家庭でのご協力を宜しくお願いします。