匝瑳市立吉田小学校
このてかしわ
学校だより
No.7　令和５年１１月２７日(月)

切符購入

響け ハーモニー♪

八日市場ドームにリコーダーの音色が響く中、１５日(水)市内小中学校音楽発表会が４年ぶりに開催されました。

４・５・６年生の吉田っ子達が、リコーダーで奏でる「パート・オブ・ユア・ワールド」の曲を始めとして、軽快な曲である「アンダー・ザ・シー」を鍵盤ハーモニカや木琴・アコーディオン等による臨場感あふれる器楽合奏を披露しました。ポップ調の明るい楽曲にのり、１・２年生９名がカリブ海で泳ぐお魚を踊りで表現し、観ている参加者全員が楽しい気持ちになりました。

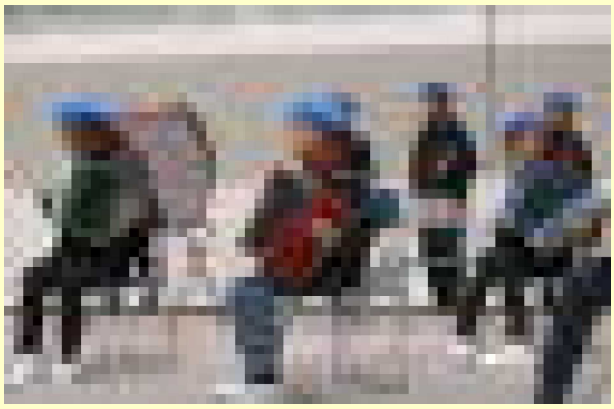

吉田っ子達は、音楽会に向けて９月から本格的に練習を開始しました。はじめは、楽器毎のパート練習に取り組んだ後、１０月後半からは、全体練習となりましたが、各楽器の音とリズムを合わせることが難しく、何度もやり直しの連続でした。放課後５０分の練習が１２０分にも感じるようでした。

１１月に入ると、子ども達の表情にも笑顔が見え始め、各楽器が醸し出す音色が響き合い、素晴らしいハーモニーを奏でるようになりました。

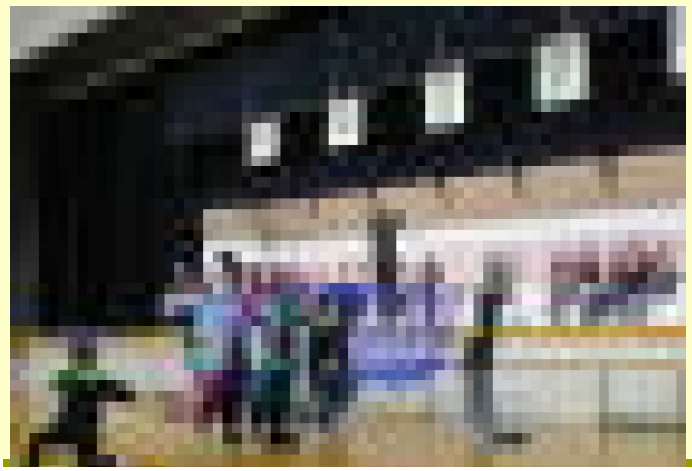

発表会当日は、吉田っ子一人一人が自信に満ちた表情でステージに立ち、ブルーのベレー帽が凜々しく輝いていました。

お忙しい中、参観していただいた保護者の皆様、励ましの言葉掛けなど、ご支援していただき、子ども達にとって大変励みになったことと思います。ありがとうございました。

校外学習に行ってきました！

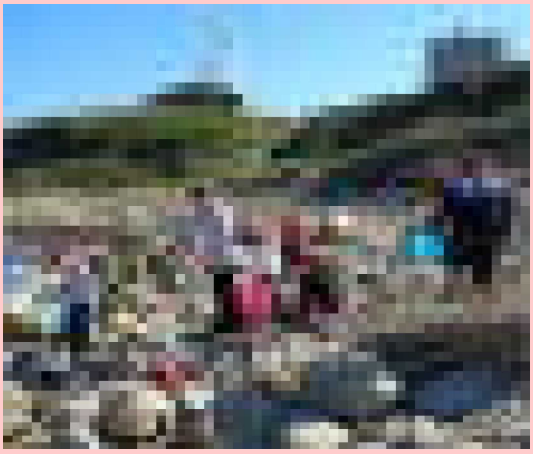

○１・２年生は、１０月２６日(木)に生活科の一環として、「施設や乗り物の利用とそのやり方を学んだり、自然と触れ合いながら友達と仲良くする」等を目的として学習してきました。

八日市場駅で切符を買い、銚子駅にて銚子電鉄に乗り換え、犬吠駅に着きました。徒歩で犬吠埼に到着後、テラステラス内にて１人８００円の買い物学習をしました。昼食を済ませた後、皆で石遊びや貝殻拾いなど磯遊びを堪能しました。

２年生がリーダーとなり、グループ毎に楽しく活動することができしました。今回の学習は、絵日記にまとめ、工作にて表現しました。

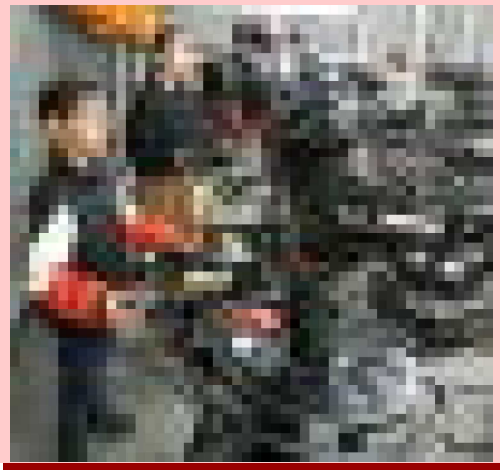

○５年生は、１１月２１日(火)に社会科見学として、千葉テレビ放送局と千葉市科学館に行ってきました。千葉テレビ放送局では、スタジオでカメラの操作やアナウンスの体験をしました。また、番組を制作する際に気をつけていることや放送するまでの工程について詳しく学ぶ事ができました。

千葉市科学館では、常設展示の見学や数多くの体験をとおして、科学の楽しさや自然の不思議にふれることができました。

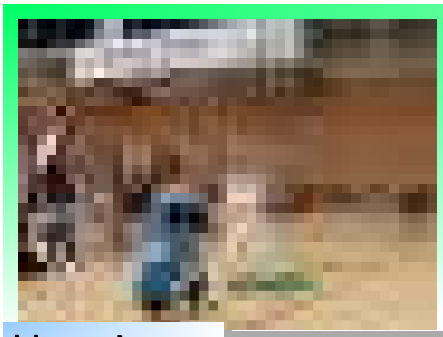

楽しかった交流会

１１月６日(月)、３・４年生は、飯高特別支援学校との交流会に参加してきました。学校見学や吉田小の学校紹介をした後、小・中学部のお友達と一緒にボッチャに似た競技のＴスローとダンスをしてきました。

時間通りに進まないこともありましたが、充実した交流会となりました。

校長室より

音楽会に向けて二ヶ月以上に及ぶ練習の中、はじめて使う楽器もあり、思い通りに行かないことが多く、葛藤と悔しさで人知れず涙を流していた児童もいたかと思います。
それでも自分に鼓舞し、日々練習に励み、当日を迎えた達成感は感慨深いものであったと思います。
「弱い自分に負けない！」
たくましいく生きていくためのキーワードですね。

読書賞

２年生の**苅茂美緒**さんが百冊賞を受賞しました。

これで、課題図書２０冊のうち、１０冊を２年生全員が読破しました。