匝瑳市立吉田小学校
このてかしわ
学校だより
No.９　令和６年１月３０日(火)

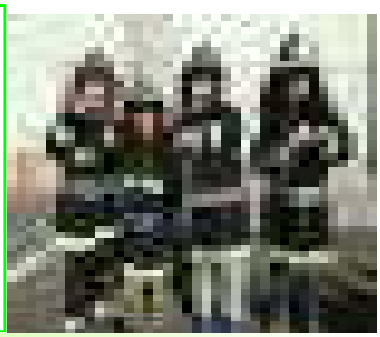

本物に触れました！

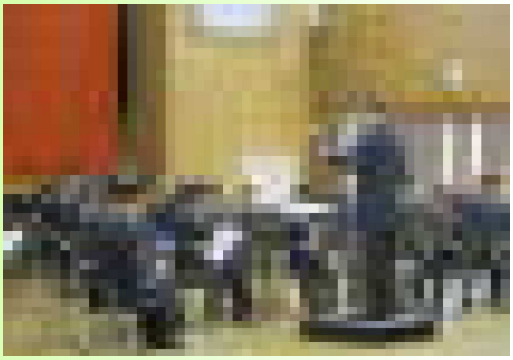

２７日（土)、シンバルの音が響き、軽快なメロディーが流れる「スイス軍の行進曲」から始まった千葉県警察音楽隊による「安全・安心コンサート」。吉田っ子達をはじめ多くの方々が心待ちにしていました。昨年に続き２回目となるコンサートですが、今年は地域の方々にも参加していただき、総勢１５０名を超える来場者の中、盛大に開催することができました。

有名なクラシックの曲や「アナと雪の女王」など子ども達が知っている曲を含め１１曲を生演奏で聴くことができました。「てててて！とまって」の曲では、カラーガード隊の演技とリズムに合わせて踊る子ども達の笑顔が印象的でした。

また、本校の『校歌』においては、オーケストラの迫力ある音色に包まれながら、元気よく歌う吉田っ子達を見ることができました。約６０分間の演奏でしたが、本物に触発された３４名の子ども達、自己の将来を思い描ける一助となりました。

千葉県警察音楽隊、カラーガード隊「アクア・ウインズ」のみなさん、素敵な演奏や演技をありがとうございました。

避難訓練を実施

１月１７日（水)、匝瑳市横芝光町消防組合の方々のご協力を得て、避難訓練を行いました。地震後、火災が発生したという想定で行った後、１年生から３年生は、校庭において消防車による放水の様子を見学したり、消防服の試着体験をしました。

４年生から６年生は、救助袋(避難シューター)の使い方を学んだあと、５・６年生は実際に３階のベランダから滑り降りる体験をしました。スライダー感覚で滑るだけのことですが、布製の筒の中を潜っていくことに恐怖心が煽られたみたいでした。

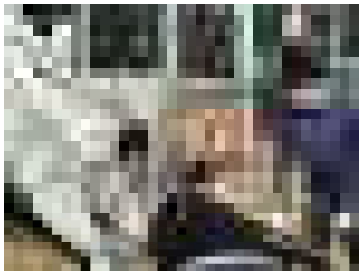

最後に、吉田っ子全員が無害の煙を充満させた家庭科室において、出口までたどり着く煙体験をしました。「目の前が全く見えない！」「怖かった！」との感想が多く聞かれました。訓練することの大切さを改めて感じた避難訓練でした。

校内書き初め展

金　賞

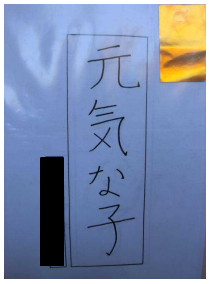

千葉県小・中・高等学校 書き初め展覧会

書星会賞

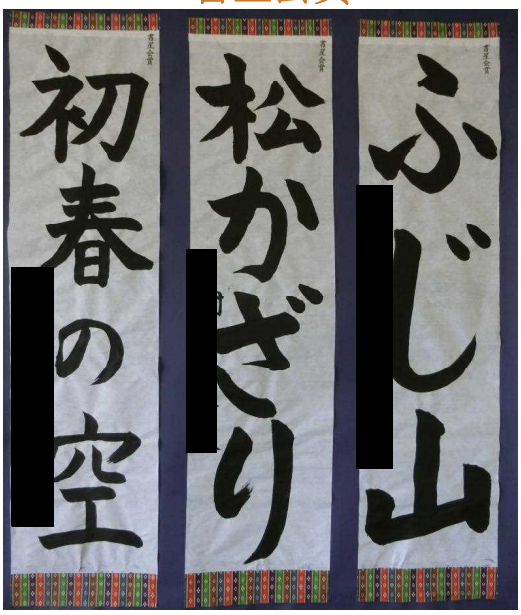

☆おどる大匝瑳膳（地産地消デー）

２３日（火）に匝瑳市の誕生日を祝う大匝瑳膳として、子ども達　が考えたメニューや市内産の食材を使った料理が給食に提供され　ました。

本校の５年生、〇〇さんが「かぜから体を守るとんじる」と銘打って、旬の野菜である、にんじんやゴボウ、大根、匝瑳市特産のネギ等をふんだんに使ったビタミン豊富な献立を考案しました。吉田っ子達からは、「お餅も入っていておいしかった。」などの声が多くありました。その他に、共興・椿海小児童の考えた献立もおいしくいただきました。

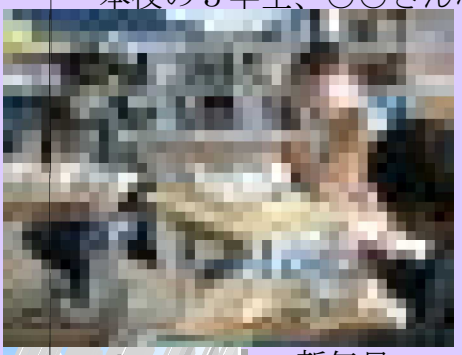

本校を含め、約２７００人の児童生徒と幼稚園児が舌鼓を打ちました。

校長室より

新年早々、本校にも大谷グローブ（メジャーリーガー大谷翔平選手寄贈）が届きました。９日（火）の全校集会で紹介した後、子ども達は各クラスにてグローブを手に取り、感触を楽しみました。後日、６年生が微笑みながらキャッチボールをしている光景がみられました。

２７日（土）は、お忙しい中、保護者の方や地域の方々に授業参観や千葉県警察音楽隊のコンサートにご参加いただき、ありがとうございました。その際、頂いたご意見・ご感想を紹介させていただます。

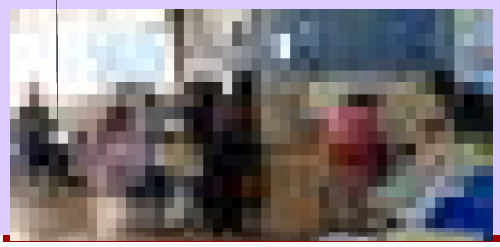

「年明け早々、暗く辛い事が多い中、迫力ある演奏に活力をいただきました。」「ブラボー！プロの演奏を生で聴けて良かったです。」等、喜びと感謝のコメントを多く頂きました。今後も本校の恒例行事として継続していく予定です。次回も楽しみにしていた