匝瑳市立吉田小学校
このてかしわ
学校だより
No.10　令和６年２月２６日(月)

全校集会

やったー　154回跳べた　!!

１４日(水)晴天の下、業間の時間を活用し、全校児童による最後の縦割り活動を実施しました。Ａ～Ｄグループに分かれ、吉田小恒例となっている長縄跳びを行いました。

これは、６年生が中心となって入り方や跳び方を教え、３分間で何回跳べるか回数を競うものです。４回目となる今回は、Ａグループ１２８回、Ｂグループ１４８回、Ｃグループ１４２回、Ｄグループ１５４回と伸びた回数に歓声が響いていました。

最後に、引き継ぎ会において、６年生から一言ずつ感想を述べた後、お世話になった６年生に対して、５年生の〇〇さんが代表して感謝の言葉を伝えました。

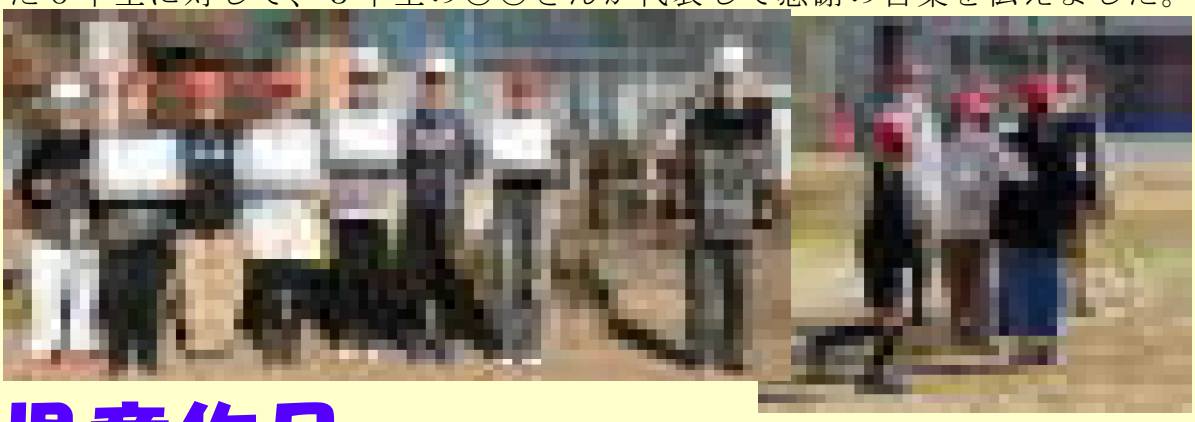

児童作品

各教室の廊下に、吉田っ子達が制作した図画工作の作品等を展示してあります。３月５日(火)の学級ＰＴＡに参加された際にご覧下さい。

＜６年生＞

＜５年生＞

＜３年生＞

＜４年生＞

＜２年生＞

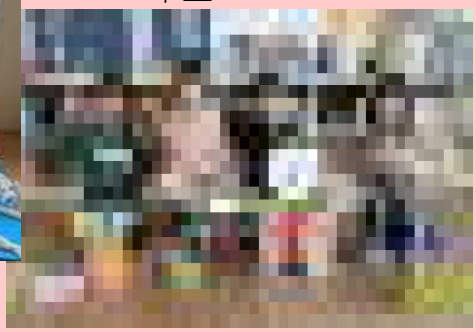

＜１年生＞

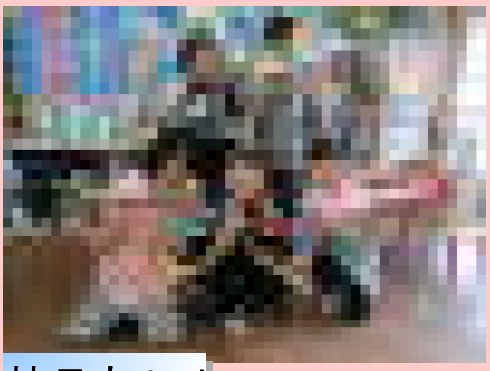

読書賞

２年生の〇〇さんが**二百冊賞**を受賞しました。今年度はじめて２００冊読破した児童の受賞となります。

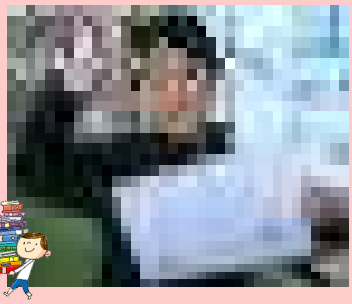

校長室より

春一番が吹き、紅梅の花びらが舞い散る中、吉田っ子達は、サッカーやタイヤ鬼、一輪車等、毎日仲良く元気に遊んでいます。「ちゃれんじ３」のひとつである「早寝・早起き・朝ごはん」を励行している児童が多く、元気に登校できているのも、保護者の皆様のご支援とご協力のおかげだと感謝しています。

現在、各学年において「ありがとう集会」に向け、ダンスや寸劇等の練習が本格化している中、学習のまとめや確認テスト等にも取り組んでいます。特に6年生においては、体調に留意し、小学校でのより良き思い出を重ね、心に刻んでほしいと願っています。