匝瑳市立吉田小学校
このてかしわ
学校だより
No.３
令和４年６月１４日

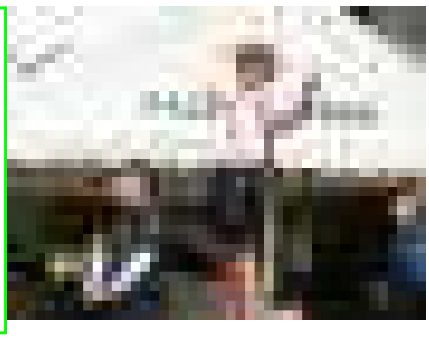

勝利を目指してかけぬけろ

前日の悪天候により、開催が心配されましたが、６月４日（土）、「吉田っ子大運動会」が晴天のもと盛大に行われました。約２週間の練習期間でしたが、子供たちは競技や演技・係活動等懸命に取り組んでいました。特に、応援合戦やよさこいソーランでは、吉田っ子一人一人の熱い思いが表現されており、見ている人を魅了していました。

保護者の皆様には、会場の片づけや引き渡し訓練等にご協力いただき、ありがとうございました。

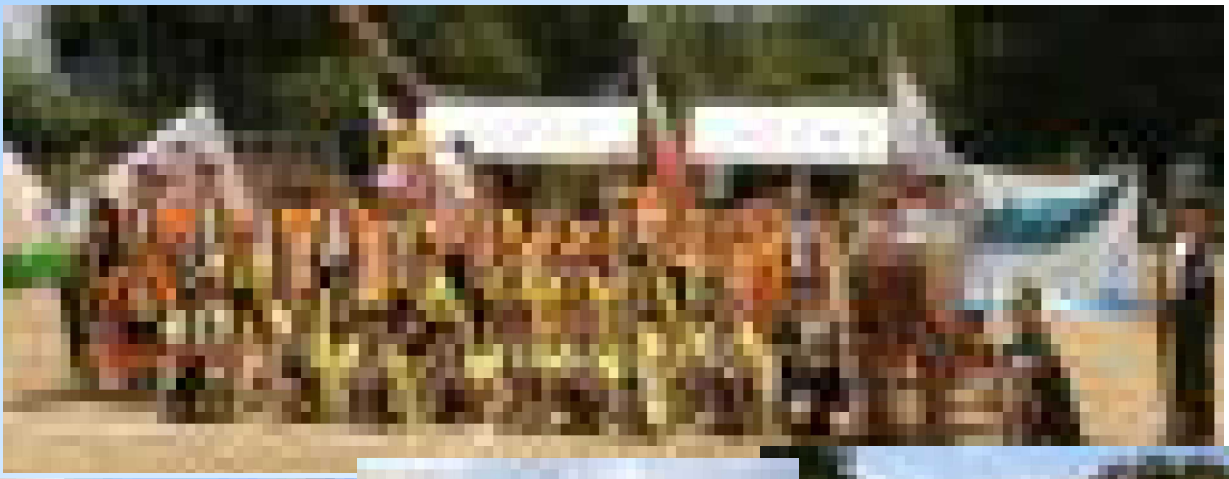

プール掃除始めました

３年ぶりに水泳指導が行われます。そこで、６月８日（水）午後から４～６年生でプールサイドや更衣室の清掃、プール壁面・底面の清掃をしました。久しぶりに水泳ができることに喜びを隠しきれない子供たちは、ブラシを持つ手に力が入っていました。

ご支援ありがとうございました。

６月１１日（土）ＰＴＡ主催の「第１回リサイクル品回収」を行いました。

各地区評議員・協力員さん、本部ＰＴＡ役員さんを中心に、大勢の保護者の皆様のご協力と吉田地区にお住まいの皆様の全面的なご支援のもと、段ボールや新聞紙、アルミ缶等多くのリサイクル品をお寄せいただきました。また、大勢の子供たちも手伝う姿が見られました。

読書賞

今年も児童が読書をすると読書カードに記録し、１～３年生は１５冊、４～６年生は１０冊になると校長から直接、ミニ賞状**「読書がんばり賞」**を渡しています。

昨年度は、百冊賞１４名、二百冊賞５名、三百冊賞３名、四百冊賞１名受賞した児童がいました。

読書は、読解力が高まることで学力が向上するだけでなく、コミュニケーション能力も向上します。１年生の●●●●●さんと２年生の●●●●さんが、今年度初めて百冊賞を受賞しました。

校長室より 運動会でドラマが生まれました。紅白リレーにおいて、赤組が白組に対して約３０ｍリードしており、誰もが赤が優勝するだろうと思っていた最中、紅組の最後の走者へのバトンパスでロスタイムが発生してしまい、白組が挽回し、逆転優勝するという場面に遭遇しました。何事も、最後の最後まで何が起こるかわからないものです。粘り強く取り組み、最後には必ず勝つという一念が大切だと改めて痛感しました。