匝瑳市立吉田小学校
このてかしわ
学校だより
No.9　令和５年１月２３日

サツマイモのつるで作成したリース

焼き芋パーティーをやりました！

朝の暖かい陽射しの下、１１日（水）、１・２・３年生が校庭にて焼き芋パーティーを実施しました。１・２年生が、生活科においてサツマイモの苗を６月に植え、１１月に収穫したものです。３年生が１・２年生にサツマイモの苗の植え方を教えると共に、除草作業も手伝ってくれたお礼として、３学年合同で実施しました。

１２月中旬から落ち葉や枝を集めたり、穴を掘るなど子ども達は期待に胸を膨らませながら当日を迎えました。やけどをしないように風向きを考えながらたき火に薪を足すなどして、約９０分で焼き芋が完成しました。子ども達は、ゆらゆらと湯気が立っている黄金色のサツマイモに息をフウフウと吹きかけながら収穫の喜びを味わっていました。

この行事に際して、●●●●のお父さんから多くの薪をいただきました。
ありがとうございました。

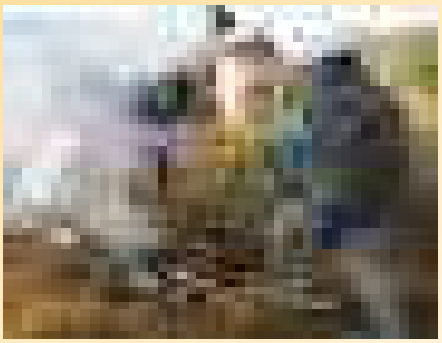

消防避難訓練を実施

１月１８日（水）、匝瑳市横芝光町消防組合の方々のご協力を得て、消防避難訓練を行いました。地震後、火災が発生したという想定で行いました。

その後、学年に応じた体験を実施しました。１年生から３年生は、校庭で消防車による放水の様子を見学しました。４年生から６年生は、消火器を使った消火体験をしました。

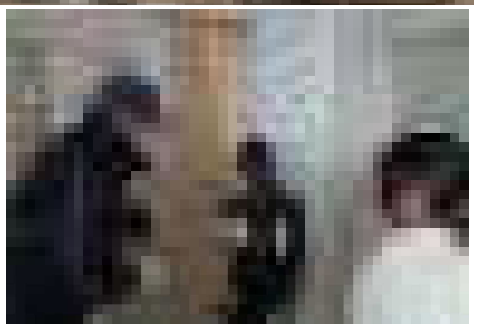

最後に、吉田っ子全員が煙体験を行いました。家庭科室において無害の煙を充満させた状況の中、出口までたどり着く体験です。「怖かった！」「姿勢を低くすると行けた！」「ハンカチは必要だ！」との感想が多く聞かれました。訓練することの大切さを改めて感じた避難訓練でした。

校内書き初め展

１月１６日（月）から１週間、校内書き初め展を行いました。

金　賞

調理実習

１６日（月）、５年生が調理実習を行いました。手洗い、消毒、教室の換気などコロナ感染防止に努めながら、１校時に、お米をとぎ、水につけ、煮干しの下処理をしました。

５・６校時において、お米を炊き、大根をいちょう切り・長ネギを輪切り・油揚げを短冊切りに調理し、お味噌汁をつくりました。だし汁の量や味噌の分量を調節するのが難しいようでしたが、自分たちでつくった料理を満足そうに堪能していました。

校長室より

１・２年生の生活科で栽培したサツマイモは、根の部分だけでなく、つるも利用し、長縄にして遊んだり、クリスマスのリースに加工したり、芋版にして活用しています。自分たちで野菜を育て、食べ、ものづくりをする体験を通して、自然の恵みに感謝する気持ちを育てたり、資源を大切にし地球を守る活動に関心を持ち、SDGs の「持続可能で誰もが幸せに生きることのできる世界を創る」素養を育みたいからです。

繊維や食物などの輸入品の多くが、他国の人々の汗と努力でつくられていることに気づくことで、過酷な労働状況や自然災害等で苦しんでいる人々に同苦し、自他ともの幸福と平和な社会を創造する人材に成長してほしいです。