匝瑳市立吉田小学校
このてかしわ
〈学校だより〉 No.9　　令和４年１月２８日

年が明け、１月６日（木）より授業が始まりました。お昼過ぎより雪がちらついていたかと思うと午後には積雪となり、７日（金）の朝には約１０㎝の雪が積もっていました。数年ぶりに見る雪に吉田っ子達は大はしゃぎ。先生方も一緒に雪合戦や雪だるまをつくり大変楽しい一時を過ごしました。今年も良いことがありそうです。

校内書き初め展

１月１７日（月）から１週間、校内書き初め展を行いました。保護者の皆さんには、直接ご覧いただけませんでしたので、紙面で紹介させていただきます。

＜校内書き初め展＞

金　賞　●●　●さん
●●●●さん　●●●●さん
●●●●さん
●●●●さん　●●●●さん
●●　●●さん　●●●●●さん
●●●●●●さん　●●●●さん

＜千葉県小・中・高校書き初め展＞

書星会賞　●●●●さん　●●●●●さん
●●●●●さん

書星会賞の作品

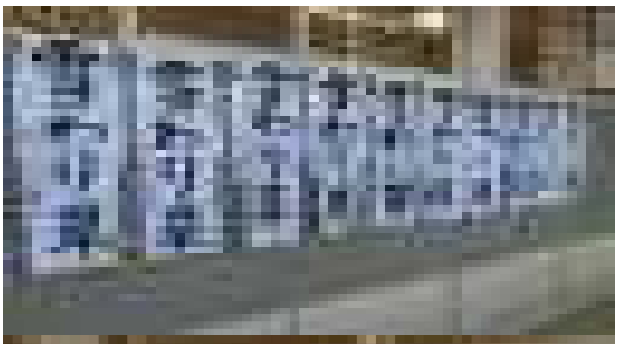

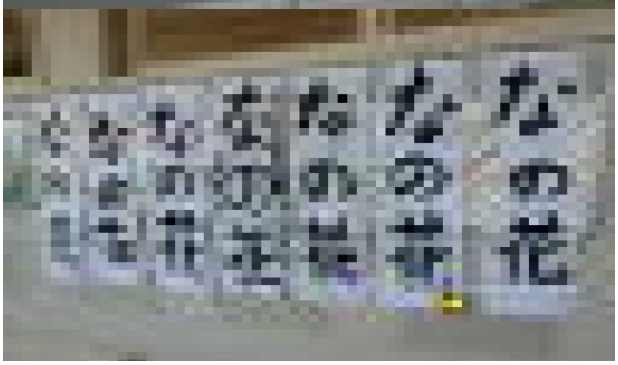

読書賞

１年生の●●●●さんと２年生の●●●●さん、●●●●さん、●●●●さんが本を１００冊読破し、百冊賞を受賞しました。これで１３人目の受賞となります。また、１年生の●●●●さん、●●●●さんと２年生の●●●●さんが２００冊賞、更に２年生の●●●●●さんは３００冊賞を受賞しました。

〈１００冊　賞〉

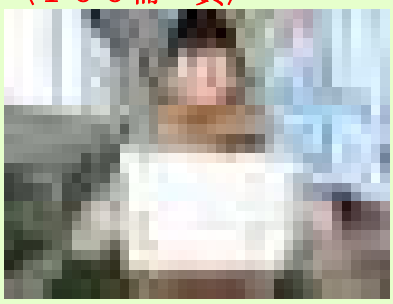

●●●●さん

●●●●さん

●●●●さん

〈２００冊　賞〉

●●●●さん ●●●●さん

●●●●さん

●●●●さん

〈３００冊　賞〉

●●●●●さん